Rewitalizacja Dzielnicy Dworcowej w Chojnicach

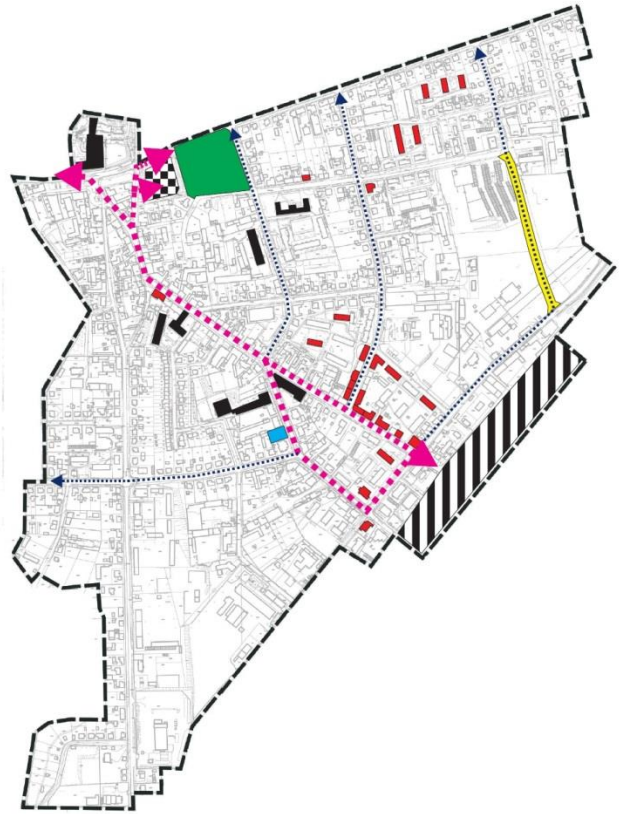

Fundusze Europejskie
Program Regionalny

URZĄD MARSZAŁKOWSKI
WOJEWÓDZTWA POMORSKIEGO

Unia Europejska
Europejski Fundusz
Rozwoju Regionalnego

Podstawy realizacji

- Regionalny Program Operacyjnego Województwa Pomorskiego na lata 2014 - 2020, 8 Oś priorytetowa: Konwersja, działanie 8.1. Kompleksowe przedsięwzięcia rewitalizacyjne – Wsparcie dotacyjne, poddziałanie 8.1.2. Kompleksowe przedsięwzięcia rewitalizacyjne w miastach poza Obszarem Metropolitarnym Trójmiasta
- Gminny programie rewitalizacji (uchwała: XXXVIII/438/17 Rady Miejskiej w Chojnicach z 30.10.2017r.)
- Rola uzupełniająca wobec projektu „Rozwój usług społecznych w ramach Gminnego Programu Rewitalizacji miasta Chojnice" Miejskiego Ośrodka Pomocy Społecznej w Chojnicach realizowany w ramach Regionalnego Programu Operacyjnego Województwa Pomorskiego na lata 2014 – 2020, Oś priorytetowa 6 Integracja.

Fundusze Europejskie Program Regionalny

URZĄD MARSZAŁKOWSKI WOJEWÓDZTWA POMORSKIEGO

Unia Europejska Europejski Fundusz Rozwoju Regionalnego

Przedsięwzięcia inwestycyjne

- Przedsięwzięcia Gminy Miejskiej Chojnice:
  - Budowa obiektu przy ul. Dworcowej na cele społeczne wraz z zagospodarowaniem otoczenia.
  - Budowa ul. Subisława na odcinku do ul. Towarowej.
  - Kompleksowe zagospodarowanie przestrzeni Wzgórza Ewangelickiego w Chojnicach.
- Przedsięwzięcie Spółdzielni Mieszkaniowej i wspólnot mieszkaniowych obejmujące 26 lokalizacji:
  - Renowacje i remonty elementów wspólnych w budynkach mieszkalnych wraz z zagospodarowaniem otoczenia budynków i przestrzeni publicznych na cele społeczne.
- Drobne inicjatywy rewitalizacyjne realizowane przez organizacje pozarządowe i Chojnickie Centrum Kultury – zajęcia warsztatowe.

Fundusze Europejskie Program Regionalny
URZĄD MARSZAŁKOWSKI WOJEWÓDZTWA POMORSKIEGO
Unia Europejska Europejski Fundusz Rozwoju Regionalnego

Rozwój usług społecznych w ramach Gminnego Programu Rewitalizacji Miasta Chojnice – przedsięwzięcie społeczne

- Projekt realizowany przez Miejski Ośrodek Pomocy Społecznej w Chojnicach w partnerstwie z fundacją Pomorski Instytut Kariery i Doradztwa Zawodowego w Chojnicach w ramach Regionalnego Programu Operacyjnego Województwa Pomorskiego na lata 2014 – 2020,
- Oś priorytetowa 6 Integracja, Działanie 6.2 Usługi Społeczne, Poddziałanie 6.2.2 Rozwój usług społecznych,
- Okres realizacji projektu 01.01.2018 – 31.12.2020.
- Wartość projektu 2 656 580,50 zł, dofinansowanie z UE w wysokości 2 523 751,48 zł, wkład własny 132 829,02 zł.

Fundusze Europejskie Program Regionalny

URZĄD MARSZAŁKOWSKI WOJEWÓDZTWA POMORSKIEGO

Unia Europejska Europejski Fundusz Rozwoju Regionalnego

Opis projektu:

- Projekt zakłada objęcie wsparciem **140 osób** w tym **40 osób niesamodzielnych**, **20 opiekunów faktycznych** oraz średnio **20 rodzin (80 osób)** mających trudności w wypełnianiu funkcji opiekuńczo - wychowawczych z obszaru objętego rewitalizacją (Dzielnica Dworcowa) w Gminie Miejskiej Chojnice.
- Działania będą skierowane głównie do:

➢ **Osób starszych i niepełnosprawnych** poprzez objęcie ich usługami specjalistycznymi i społecznymi, w tym poprzez świadczenie mobilnych usług opiekuńczych oraz ich opiekunów faktycznych.

➢ **Rodzin przeżywających trudności w wypełnianiu swoich funkcji opiekuńczo - wychowawczych** poprzez pomoc m.in. asystencką, terapeutyczną, psychologiczną. W ramach projektu utworzony zostanie punkt opieki dziennej dla osób niesamodzielnych oraz placówka wsparcia dziennego. W obu punktach odbywać się będą zajęcia grupowe, indywidualne w postaci m.in. różnego rodzaju terapii, poradnictwa, organizacji czasu wolnego.

Fundusze Europejskie Program Regionalny
URZĄD MARSZAŁKOWSKI WOJEWÓDZTWA POMORSKIEGO
Unia Europejska Europejski Fundusz Rozwoju Regionalnego

Opis zadań:

- **Program wsparcia dla osób niesamodzielnych, seniorów i osób z niepełnosprawnościami oraz ich rodzin – Teleopieka**

  - W ramach zad. planuje się **wyposażyć 15 os**., które na co dzień są w domu samotne, pozbawione opieki w urządzenia I generacji. System ten pozwala na szybkie wezwanie pomocy w sytuacji kryzysowej, niezależnie od jego rodzaju przez całą dobę dzięki przyciskowi alarmowemu, w które zostanie wyposażona dana os., np. w formie zawieszki na szyi lub opaski.

- **Usługi opiekuńcze i asystenckie oraz wsparcie opiekunów faktycznych**

- **Opiekun lub asystent pomoże sprostać codziennym obowiązkom: sprawom urzędowym, zrobić zakupy, iść na pocztę i do lekarza, nawiązać kontakt i współpr. z ośrodkami pomocy spo**ł., organizacjami pozarządowymi oraz innymi instyt. wsparcia osób niepełnosprawnych, itp. Usługa świadczona w domu Beneficjenta 5 dni w tyg. od pon. do piąt., 8.00 - 18.00. Realizacja wsparcia przewidziana jest zgodnie ze ścieżką reintegracji (indywidualnej diagnozy potrzeb osoby i jej najbliższego otoczenia).

- Pomoc sąsiedzka - **Wsparcie os. niesamodzielnych przy drobnych domowych naprawach(np. wymiana żarówki, przeciekający kran, itp.).** Pomoc sąsiedzka(na zasadzie "helpdesk") świadczona będzie przez os. z otoczenia (bezrobotną), która zostanie wyposażona w tel. komórkowy przez który będzie można sygnalizować usterki.

Opis zadań:

- **Wsparcie opiekunów faktycznych w opiece nad osobami niesamodzielnymi – Usługi obejmować będą poradnictwo/doradztwo prawne, socjalne, psycholog., pedagog., rodzinne, opiekuńcze**. Zakres tematyczny świadczonego doradztwa obejmował będzie sprawy związane z niepełnosprawnością os., przepisy prawa, uprawnienia os. niepełnosprawnych, sprawy zw. z rentami, emeryturami, pomoc w wypełnianiu dokumentów, Sfinansowanie usługi asystenckiej/opiekuńczej w celu umożliwienia opiekunom faktycznym funkcjonowania społ., zawodowym, edukacyjnym, również działania na rzecz aktywizacja społ. – zawodowa (doradztwo zawodowe, jobcoach, trener pracy) – jako działanie towarzyszące.

- **Punkt opieki dziennej dla osób niesamodzielnych**

- Pkt opieki dziennej funkcjonował będzie w dni robocze w godz.7:00-15:00, dziennie z oferty skorzystać będzie mogło 20 osób. Łączna liczba osób objętych usługą to 40. Placówka łączyć będzie elementy opiekuńcze, kulturalne, aktywizacyjne. W placówce regularnie prowadzone będą zajęcia aktywności ruchowej, gimnastyki rehabilitacyjnej, porady pielęgniarskie, klub gier karcianych, planszowych, komputerowych, zajęcia kulinarne, zajęcia z rękodzieła, warsztaty z psychologiem, muzykoterapia, wyjścia integracyjne i kulturoznawcze.

Fundusze Europejskie Program Regionalny
URZĄD MARSZAŁKOWSKI WOJEWÓDZTWA POMORSKIEGO
Unia Europejska Europejski Fundusz Rozwoju Regionalnego

Opis zadań:

- **Placówka wsparcia dziennego - pomoc w opiece i wychowaniu dziecka i praca z rodziną:**

- Działania skierowane do dzieci o charakterze profilaktycznym, wychowawczym, edukacyjno-rozwojowym i opiekuńczo-socjalnym - Placówka funkcjonować będzie od pn-pt (15:00-19:00). Jednego dnia w zajęciach uczestniczyć będzie max.15 dzieci.

- Organizacja czasu wolnego dla dzieci, pomoc w nauce, zajęcia terapeutyczne i socjoterapeutyczne i korekcyjne przy współpracy wolontariatu, rozwijaniu zainteresowań organizacja zajęć sportowych, rekreacyjnych, kultura, współpracując w tym zakresie z rodzicami dziecka.
- Zajęcia plastyczne umożliwią pozytywne i twórcze myślenie. Poza tym uczestnicy organizować będą imprezy okolicznościowe (andrzejki, wigilia itp.)z udziałem rodziców.
- Praca podwórkowa o charakterze animacyjnym oparta o pracę podwórkową wychowawców przy wykorzystaniu rewitalizowanej infrastruktury angażując dzieci i młodzież wraz z rodzinami w procesy rewitalizacji oraz animując do wspólnych działań na rzecz środowiska lokalnego.

Fundusze Europejskie Program Regionalny
URZĄD MARSZAŁKOWSKI WOJEWÓDZTWA POMORSKIEGO
Unia Europejska Europejski Fundusz Rozwoju Regionalnego

Opis zadań:

- **Placówka wsparcia dziennego - pomoc w opiece i wychowaniu dziecka i praca z rodziną:**

- **Praca z rodziną** - Pomoc w prawidłowym pełnieniu jej funkcji, w oparciu o ścieżkę reintegracji uzgodnioną z rodziną na podstawie analizy jej sytuacji.

- świadczona będzie pomoc asystencka oraz psychologiczna i terapeutyczna osobom, małżeństwom i rodzinom przeżywającym trudności życiowe np. uzależnienie lub współuzależnienie przemoc w rodzinie, kłopoty w wychowaniu dzieci, problemy osobiste, stres związane z życiem codziennym.
- Zakres usług obejmie wsparcie asystenta rodziny oraz ustalone w ścieżce reintegracji wsparcie w szczególności w postaci: konsultacji i poradnictwa specjalistycznego i rodzinnego, terapii i mediacji, warsztatów m.in. wzmocnienie ojcowskich umiejętności, wsparcia opiekuńczego i specjalistycznej pomocy prawnej, w szczególności w zakresie prawa rodzinnego, grup wsparcia i grup samopomocowych mających na celu wymianę doświadczeń oraz zapobieganie izolacji rodzin, wspieranie rodzin w organizacji czasu wolnego.

Fundusze Europejskie Program Regionalny
URZĄD MARSZAŁKOWSKI WOJEWÓDZTWA POMORSKIEGO
Unia Europejska Europejski Fundusz Rozwoju Regionalnego

Wizualizacja budynku przeznaczonego na usługi społeczne w ramach rewitalizacji

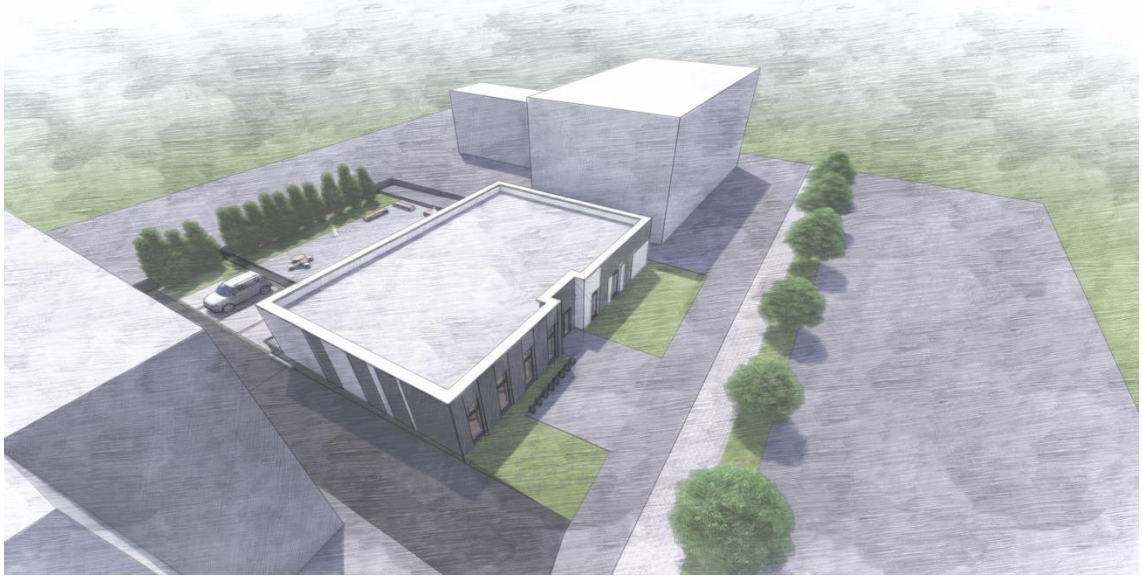

Fundusze Europejskie
Program Regionalny

URZĄD MARSZAŁKOWSKI
WOJEWÓDZTWA POMORSKIEGO

Unia Europejska
Europejski Fundusz
Rozwoju Regionalnego

Dziękuję bardzo za uwagę

Ilona Sołtyk-Grabowska

Kierownik projektów

Miejski Ośrodek Pomocy Społecznej w Chojnicach

Fundusze Europejskie
Program Regionalny

URZĄD MARSZAŁKOWSKI
WOJEWÓDZTWA POMORSKIEGO

Unia Europejska
Europejski Fundusz
Rozwoju Regionalnego